

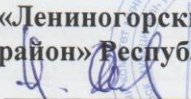

«СОГЛАСОВАНО»

Исполнительный комитет  
муниципального образования  
«Лениногорский муниципальный  
район» Республики Татарстан  
  
Залаков Н.Р.

«УТВЕРЖДАЮ»

Директор МБОУ «Урмышлинская  
ООШ» МО «Лениногорский  
муниципальный район» РТ  
  
Р.Н. Хабибуллина

«СОГЛАСОВАНО»

Начальник ОГИБДД отдела МВД  
России по Лениногорскому району  
майор полиции  
  
Р.К.Авзалтдинов

## ПАСПОРТ дорожной безопасности

Муниципального бюджетного  
общеобразовательного учреждения «Урмышлинская основная  
общеобразовательная школа» муниципального образования  
«Лениногорский муниципальный район» РТ

2019

## Общие сведения

Муниципальное бюджетное общеобразовательное учреждение «Урмышлинская основная общеобразовательная школа» муниципального образования «Лениногорский муниципальный район» Республики Татарстан  
(полное наименование образовательного учреждения)

**Юридический адрес:** 423294, Республика Татарстан, Лениногорский район, с. Урмышла, ул. Центральная, д. 6.

**Фактический адрес:** 423294, Республика Татарстан, Лениногорский район, с. Урмышла, ул. Центральная, д. 6.

### Руководители образовательного учреждения:

**Директор** Хабибуллина Рузалия Наилевна (885595) 3-12-02  
(фамилия, имя, отчество) (телефон)

**Заместитель директора по УР** Сахабутдинова Резида Имаметдиновна 3-12-02  
(фамилия, имя, отчество) (телефон)

**Заместитель директора по ВР** Хисамова Эльвера Наилевна 89375752279  
(фамилия, имя, отчество) (телефон)

### Ответственные работники муниципального органа образования

Ведущий специалист МКУ  
«Управление образования» Газизова Г.Н.  
(должность) (фамилия, имя, отчество)  
8(85595)5-09-97  
(телефон)

### Ответственные от

**Госавтоинспекции** Госинспектор дорожного надзора Р.Р.Хасанов  
(должность) (фамилия, имя, отчество)  
8(85595)2-72-87  
(телефон)

инспектор по пропаганде БДД М.Ю. Кузьменко  
(должность) (фамилия, имя, отчество)

### Ответственные работники за мероприятия по профилактике детского травматизма

Главный специалист по профилактике ДДТТ  
(должность)

Э.С.Захарова  
(фамилия, имя, отчество)  
8(85595)2-72-87

### Ответственные работники за мероприятия по профилактике детского травматизма

руководитель отряда ЮИД Хисамова З.М.  
3-12-02  
(телефон)

Количество учащихся 36

Наличие уголка по БДД имеется, коридор 1 этажа.  
(если имеется, указать место расположения)

Наличие класса по БДД не имеется  
(если имеется, указать место расположения)

Наличие автогородка (площадки) по БДД не имеется

(при наличии автобуса)

Время занятий в образовательном учреждении: 8.00 –13.30

внеклассные занятия: 15.00 – 17.00

**Телефоны оперативных служб:**

**01** – Пожарная охрана; **3-13-05**-ГКУ РТ (пож охрана РТ) АООП с.Урмышла

**02, 2-72-20** – Полиция;

**03** – Скорая помощь;

**04, 5-12-68** – Горгаз (аварийная служба);

**5-23-27, 9-03-63** – ФСБ;

**272-43-12, 272-64-45, 5-59-00** – Поисково-спасательная служба.

Экстренные службы при вызове по сотовой связи:

**112** – единая дежурная диспетчерская.

## Содержание

### **I. План-схемы образовательного учреждения.**

#### **1. Район расположения образовательного учреждения, пути движения транспортных средств и детей (обучающихся).**

Муниципальное бюджетное общеобразовательное учреждение «Урмышлинская основная общеобразовательная школа» муниципального образования «Лениногорский муниципальный район» Республики Татарстан расположено в центре села Урмышла в километре от автодороги с твердым покрытием, соединяющим с деревней Керлигач. На пути следования учащихся в школу встречается два нерегулируемых светофором перекрёстка. Сопровождают в школу и встречают обучающихся 1-6 классов их родители и законные представители.

#### **2. Организация дорожного движения в непосредственной близости от образовательного учреждения с размещением соответствующих технических средств организации дорожного движения, маршруты движения детей и расположение парковочных мест.**

На пути следования учащихся и их родителей не имеются соответствующие знаки дорожного движения. Маршруты движения детей и их законных представителей осуществляется по обочине автодороги, так как тротуар для пешеходов отсутствует. Парковочное место расположено между школой и спортивной площадкой с правой стороны и никаких препятствий по пути следования учащихся в школу не создаёт. Спец. автомашины въезжают на территорию только согласно графика поставок продуктов питания и с разрешения руководителя ОУ.

#### **3. Маршруты движения организованных групп детей от образовательного учреждения к стадиону, парку или спортивно-оздоровительному комплексу.**

Маршруты движения на стадион, в парк не предусмотрены, так как на территории сельского поселения сооружения такого типа отсутствуют. Спортивная площадка расположена вне территории школы рядом с Домом культуры. Уроки физкультуры весной и осенью проводятся на спортплощадке, которая огорожена металлической сеткой, где размещены спортивные сооружения.

#### **4. Пути движения транспортных средств к местам разгрузки/погрузки и рекомендуемые безопасные пути передвижения детей по территории образовательного учреждения.**

### **II. Приложения**

1. План-схема пути движения транспортных средств и детей (обучающихся, воспитанников) при проведении дорожных ремонтно-строительных работ вблизи образовательного учреждения

2. Изменения, вносимые в паспорт дорожной безопасности.

# 1. План -схемы образовательного учреждения

## 1. Район расположения образовательного учреждения, пути движения транспортных средств и обучающихся.

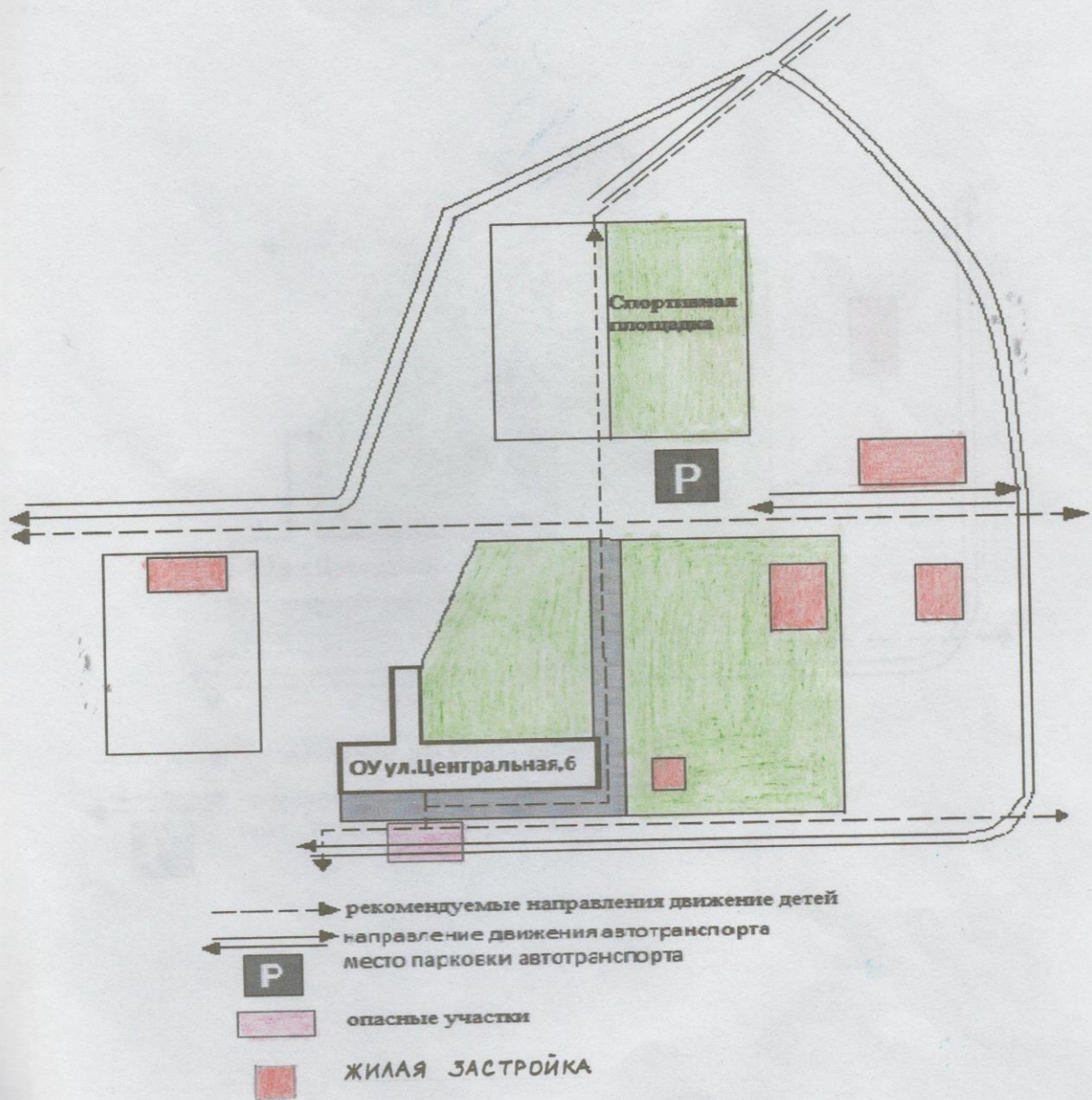

**2. Схема организации дорожного движения в непосредственной близости от образовательного учреждения с размещением соответствующих технических средств организации дорожного движения, маршрутов движения детей и расположения парковочных мест**





### 3. Маршруты движения организованных групп детей от образовательного учреждения к спортивной площадке

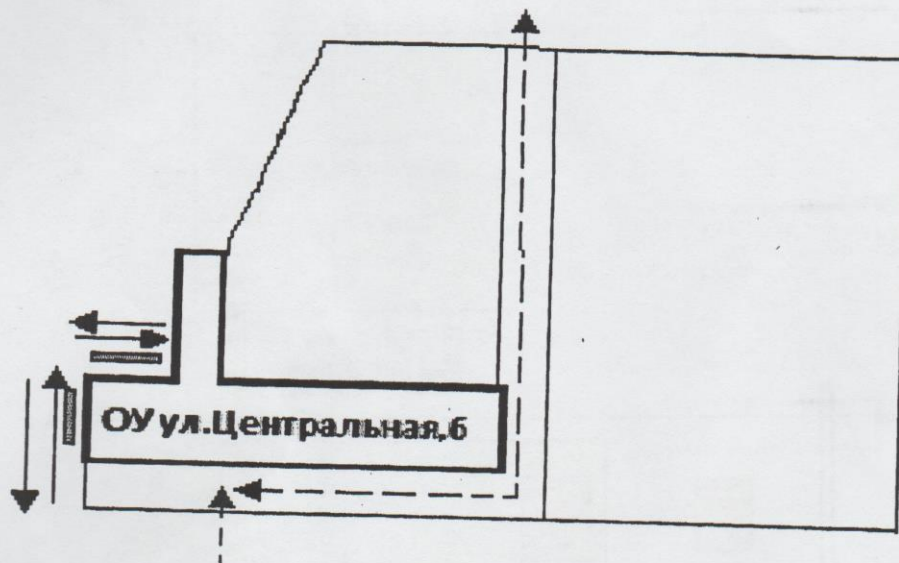

4. Пути движения транспортных средств к местам разгрузки/погрузки и рекомендуемые безопасные пути передвижения детей по территории образовательного учреждения

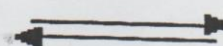

-  рекомендуемые направления движение детей
-  движение грузовых транспортных средств
-  место разгрузки / погрузки



## II. Приложение

План –схема пути движения транспортных средств и обучающихся при проведении дорожных ремонтно-строительных работ вблизи образовательного учреждения

